

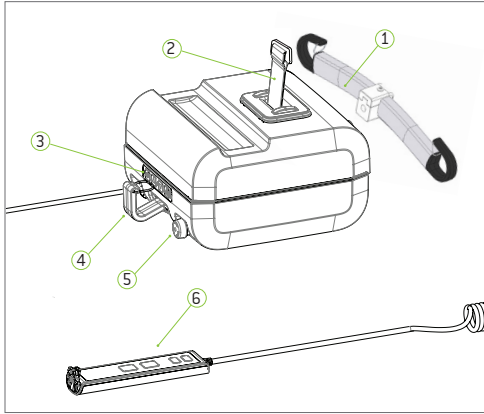

Belangrijk! Deze beknopte handleiding is geen vervanging voor de gebruikershandleiding die kan worden gedownload op www.humancaregroup.com. **Lees alle instructies voor gebruik!**

Componenten



- | | |
|------------------------------|------------------------|
| 1 Tiljuk | 4 Beenhaak |
| 2 Liftband | 5 Noodstop |
| 3 Secundair bedieningspaneel | 6 Handbediening (IPX7) |

Secundair bedieningspaneel

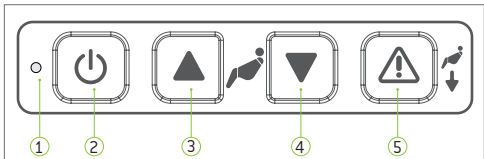

- | | |
|----------------------------|-------------------|
| 1 Statusindicatielampje | 4 Lagere lift |
| 2 Inschakelen/Uitschakelen | 5 Nooddaalfunctie |
| 3 Verhoog de lift | |

Indicatielampje

- | | |
|---|--|
| Knipperend groen
Aan/Gereed voor gebruik
Volle batterij | Permanent rood
Lift is vergrendeld
Storing zoeken! |
| Knipperend geel
Aan/Gereed voor gebruik
Waarschuwing batterij opladen | Permanent Geel
Lift opladen
Functie geblokkeerd |
| Knipperend rood
Aan/Gereed voor gebruik
Lage batterij
Direct opladen batterij | Knipperend groen/geel
Serviceinterval gepasseerd
Dienst verlenen |
| Permanent groen
Lift in gebruik
Lift geladen | Knipperend rood/geel
Serviceinterval gepasseerd
Batterijniveau Laag |



Belangrijk! Deze plafondlift is ontworpen en getest voor gebruik binnenshuis met één cliënt tegelijk. Dit product mag niet in water worden ondergedompeld.
Lees alle instructies voor gebruik!

Handbedieningsfuncties

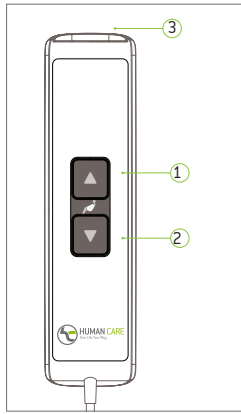

- 1 Omhoog-knop
- 2 Omlaag-knop
- 3 USB-C en oplaadpoort

De lader



Knipperend rood - Laad onmiddellijk op!

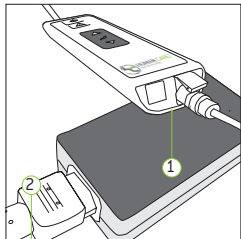

- 1 Sluit de stekker van de oplader aan op de handbediening.
 - 2 Sluit de stekker aan op de oplader en steek de stekker in het stopcontact om op te laden.
- De lader mag alleen worden aangesloten op een geaard stopcontact.
- ⚠ Let op:** Als de noodstop is geactiveerd, wordt de lift niet opgeladen!



Belangrijk! De lift mag alleen worden gebruikt met een door Human Care aanbevolen lader.

Models: 55200H, 55210H, 55220H
Human Care HC AB. Alle rechten voorbehouden.



De lift gebruiken

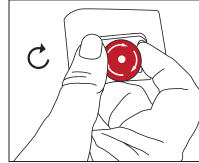

Noodstop-activering

Druk op de rode knop om te activeren.

Noodstop-uitschakeling

Draai de rode knop met de klok mee.



Belangrijk! Nooddaalfunctie mag alleen in noodsituaties worden gebruikt. Er is een vertraging van 3 seconden.



Om te activeren, drukt u tegelijkertijd op de knop "Omlaag" van de handbediening (4) en op de nooddaalknop van het secundaire paneel (5).

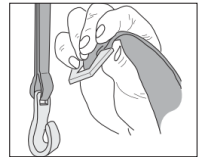

De lift ophangen

Plaats de lift op een geschikt oppervlak en voer de liftband uit door de liftband voorzichtig naar buiten te trekken en tegelijkertijd op de knop "Omlaag" op de handbediening of het secundaire paneel te drukken. Haak de liftband aan de afstandsriem zodat deze stevig op zijn plaats wordt gehouden [het gemakkelijkst te haken van bovenaf onder een hoek zoals afgebeeld] **Zorg ervoor dat de liftband vóór gebruik stevig op zijn plaats zit.**

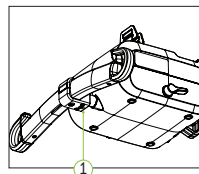

Tiljuk voor snel aansluiten/losmaken

Om aan te sluiten, druk het tiljuk op de as totdat u een "klik" hoort. **Zorg ervoor dat deze stevig vastzit!** Om te ontgrendelen, drukt u op de ontgrendelingsknop aan de onderkant van het tiljuk. **Druk nooit op de ontgrendelingsknop tijdens het bedienen van de lift.**

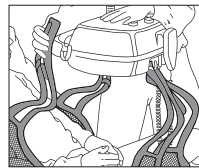

Tilbanden

Bevestig de lussen van de schouders eerst aan het tiljuk en vervolgens de beenlussen aan de beenhaken. **Zorg ervoor dat de banden onder de veiligheidspin zijn vastgezet.**

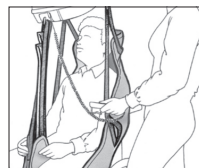

Juiste tiltechnieken

Gebruik het tiljuk niet om de cliënt en de lift te verplaatsen. Houd de haken niet vast tijdens het tillen. Zodra de cliënt comfortabel in de tilband zit, brengt u de tillift omhoog, houdt u de tilband vast en positioneert/verplaatst u de cliënt.

Algemene zorg



De lift moet elke nacht worden opgeladen.



Afnemen met een licht bevochtigde droogdoek.



Desinfecteren met DuPont™ Virkon®.



Gebruik nooit sterke reinigingsmiddelen op de lift.



Niet onderdompelen in water.



Activeer de noodstop wanneer niet in gebruik.



Belangrijk! Gebruik alleen geautoriseerde methoden om te transporteren! De lift moet altijd in horizontale positie worden opgeslagen of verplaatst. Rust op wagen om te verplaatsen of gebruik goedgekeurde draagriem¹.
¹ **Voorzichtigheid! Bij het gebruik van de liftband moet extra voorzichtig zijn om de liftband niet te krukken of te buigen.**

Inspectie

Jaarlijkse inspectie - De lift moet ten minste eenmaal per jaar worden geïnspecteerd door een gekwalificeerde technicus die is gecertificeerd door Human Care.

Maandelijkse inspectie - Controleer de liftbanden op beschadiging of slijtage. Voer over de hele lengte om een goede werking te garanderen.

Dagelijkse inspectie - Inspecteer de lift vóór gebruik altijd op zichtbare tekenen van schade. **Zorg ervoor dat de lift correct op de afstandsband of loopwagen is gemonteerd.** Controleer tilbanden en liftbanden altijd voor gebruik op tekenen van slijtage. Niet gebruiken bij zichtbare slijtage.

Storing zoeken



Als het indicatielampje niet brandt, controleer dan het volgende:

- Netschakelaar staat aan
- Batterijen hoeven niet te worden opgeladen
- Noodstopknop is niet ingedrukt (uitschakelen door rechtsom te draaien)



Als het indicatielampje knippert, controleer dan het volgende:

- Controleer de functies van de handbedieningsknop omhoog/omlaag wanneer ingedrukt (vervang indien nodig)
- Bij het omhoog brengen staat de lift nog niet in de maximale bovenste stand
- Bij het omlaag brengen staat de lift nog niet in de maximale onderste stand



Als het indicatielampje constant rood is:

- De liftmotor is oververhit - laat afkoelen
- De lift is overbelast - laat zakken met nooddaalknop



Als het indicatielampje constant geel is:

- Bezigt met opladen



Als de liftband niet goed uitloopt:

- Trek de liftband omhoog terwijl u op de knop Omlaag op de handbediening / het bedieningspaneel drukt



Als de indicator rood knippert:

- De batterijen moeten worden opgeladen, de cliënt mag nog een paar keer worden opgetild